



令和7年度 自立支援プログラム（奨学金・助成金）

※助成金の詳細は要項をご確認ください。

※助成金の対象は、兵庫県内の里親家庭・ファミリーホームに措置されている・措置されていた児童です。

スーツ等準備にかかる費用の助成

冠婚葬祭等、社会人として必要となるスーツの準備のサポートをします。



- 対 象：令和8年3月に高等学校を卒業する者（兵庫県内）
- 助成金額：上限 50,000 円支給
- 採用者数：10 名
- 申請方法：指定の申請フォームから申請してください。

私立高校入学金・入学準備金の給付奨学金

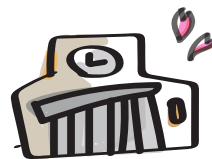

- 対 象：令和8年4月、私立高校に入学する者（兵庫県内）
- 助成金額：上限 150,000 円支給（申請人数により支給金額を決定します）
- 申請方法：指定の申請フォームから申請してください。

成人式に伴う振袖、大学等卒業に伴う振袖準備にかかる費用の助成



- 対 象：成人式・大学等の卒業式を迎える者（兵庫県内）
- 助成金額：上限 100,000 円支給（申請人数により支給金額を決定します）
- 申請方法：指定の申請フォームから申請してください。

大学入学準備金の貸付奨学金



- 対 象
 - ①里親宅で生活しており、令和8年4月に大学、短期大学、専修学校へ入学を希望する者（神戸市内）
 - ②入学時納付金の立替払いが困難な者
 - ③神戸市こども家庭センター所長が必要と認めたもの
- 助成金額：詳細は Giving Tree までお問い合わせください。

再引っ越しにかかる費用の助成



- 対 象：里親・FH から自立した後、再引っ越しをする者（兵庫県内）
- 助成金額：上限 30,000 円支給
- 申請方法：指定の申請フォームから申請してください。

移行期にある若者の
サポートをします！



【お問合せ先】
特定非営利活動法人 Giving Tree
〒655-0864 兵庫県神戸市垂水区塩屋台 1-19-15-1
Tel : 050-1725-2500
Mail : givingtree.408@gmail.com